医療法人春風会 田上記念病院 広報誌

春風だより

はる かぜ

2023年
夏号
No.21

巻頭

地域医療の充実に、より一層貢献するために
2025年春、新病院移転

沖永良部島 ウジジ浜の朝日 ©Okinoerabu Island

巻頭言……2
新病院の地鎮祭について……3
看護部より……4
リハビリテーション部より……6
栄養課より……7

巻頭言

地域医療の充実に より一層貢献するために

医療法人 春風会　理事長
田上記念病院　院　長
中村　浩一郎

1965年（昭和40年）鹿児島市下荒田に中村外科医院を開設。1987年（昭和62年）には西別府町に田上記念病院を開院し、長年鹿児島の地域医療に携わってまいりました。そして、この度2025年4月揺藍（ようらん）の地、下荒田で新たな病院として生まれ変わります。今回は、新しい病院のことについてお話ししたいと思います。

新しい病院は2025年4月1日鹿児島市下荒田に開院する回復期リハビリテーション病棟50床・地域包括ケア病床24床・医療療養病棟125床、計199床の総合ヘルスケア病院です。

続いて、新しい病院に移転する理由をご説明いたします。

一つ目は、急激に進む人口減少にあります。鹿児島県も例外ではなく、20年30年後にはさらに人口が減っていくのは確実です。そういった状況の中で、サービスを維持しより多くの患者さまに良質な医療を提供するため、場所を市街地へ変える必要があると思ったからです。

二つ目は、患者さまの利便性を良くするためです。当院の患者さまの半数以上が、市内の急性期病院などから転院される方で、そのご家族やお知り合いから「この病院は遠い」という声が届いておりました。この様なご意見を賜り、患者さまやご家族にとって通いやすい病院を作りたいと考えたからです。

三つ目は、当院がリハビリの病院として徐々に認知されつつあることです。「田上記念病院はリハビリに定評がある」という声を頂きます。移転することでより近代的で最新式のリハビリテーションを運営する病院にイメージアップを図ることが大きな理由です。

田上記念病院は、地元の皆様に支えられ36年が経過致しました。2025年4月の新築移転まで安全第一で工事と開院に向けた準備を進め、無事に新病院での診療に移行できるよう職員一丸となって取り組んでまいります。

新病院に生まれ変わり、地域のより一層の医療の充実と健康向上に貢献できるよう努めてまいりますので、どうぞ温かく見守っていただき、ご支援賜りますようよろしくお願いいたします。

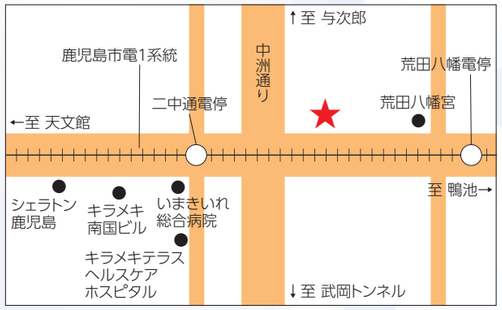

事務部より

新病院の地鎮祭が執り行われました

鎌を受け取る理事長

2023年8月10日（木）、大安の日に新病院の地鎮祭を執り行いました。

当日は、台風一過の晴天に恵まれ、快晴の中で地鎮祭を終えることができました。これから2025年4月の新病院開院に向けて、いよいよ工事がスタートします。

工事中は近隣住民の皆さまになにかとご不便・ご迷惑をお掛けすることもあるかと思いますが、何卒ご理解ご協力をお願い致します。

地鎮祭の後に行われた直会（なおらい）で、中村理事長は「これから鹿児島市中心部でやっていく第一線の病院ですので、当院の機能をより向上させ、特色ある機能で他院との差別化を図りながらも、他院と協調連携し、地域に必要とされる病院になりたい」と、新病院への決意を新たにしました。

直会（なおらい）の会場での動画放映

新病院 2025年4月開院予定

新病院の完成イメージ

TOPICS

看護部の取り組み

看護部では一人ひとりの学び・スキルアップを応援しています！

田上記念病院看護部では**「生命の尊さ、人間性を尊重した心の通いあう、信頼される看護を提供する」**ことを理念に掲げ、専門職業人として自律し、最新のエビデンスに基づいたサービスを提供できる看護・介護職員の育成を目指しています。

具体的には…

- 病院全職員対象の**「学研eラーニング」**視聴学習
- 毎月1回、**新卒者フォーロアップ研修**（プリセプティ・プリセプター）

プリセプターとの注射練習

プリセプティとプリセプター

- 毎月1回、看護部教育委員会での中堅、管理職者への**人材育成のための勉強会**
- 不定期で**医師による勉強会**
  「心電図モニターのみかた」「てんかん重積発作」「血ガスについて」など、今後続々と計画中！
- 全9回の**「アテントマイスター・プロ研修カリキュラム」**

第2回は、基本のおむつの当て方の実践でした。
大王製紙さんのご協力により、研修費は無料！
修了時、テストに合格するとアテントマイスター認定の修了証とバッジ授与があります！

- **介護福祉士**を目指し、全7回の看護補助者向け**「実務者研修」**

職員向けの実務者研修費用は全て、当院が負担！
参加者のみなさん、介護福祉士の夢に向かって一歩踏み出しました。

- **看護学生の実習受け入れ**や、**病院奨学金制度**も充実しています！

鳳凰高校 基礎課程２年生

神村学園 通信制課程
准看護師養成コース２年生

田上記念病院で働き始めて5か月
新卒ナースたちに今の心境を聞いてみました！

病棟に配属されて数ヶ月が経ちました。友達の紹介から入職しましたが、ケアさんや看護師のスタッフのみなさんがやさしく丁寧に教えて下さるおかげで、毎日学びながら仕事をさせて頂いています。
技術面も仕事面でもまだまだですが、毎日成長できるよう頑張っていきたいと思います。

I.R.

不安や緊張でいっぱいになりながら、日々業務の中で必死に看護をしています。少しずつできる事も増えてきましたが、まだまだ毎日勉強が必要です。
少しでも、患者さんに寄り添えるよう努力を続けていきたいです。

O.M.

先輩方からフォローをいただきながら、毎日患者様と向き合い、勉強しています。初めは不安と緊張でいっぱいいっぱいでしたが、徐々に慣れてきました。
もっと病院、病棟に貢献できるようになりたいです。

F.T.

TOPICS

リハビリ部の取り組み

新入職員のWelWalk-2000研修終了しました！

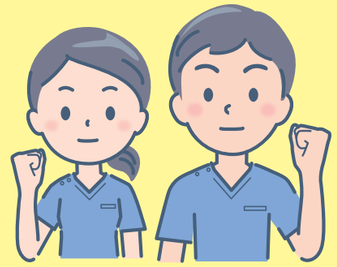

今年も新人セラピストにむけて、WelWalk-2000の研修を行いました!
研修終了後は、先輩方と一緒にリハビリに介入し早く自分でも操作できるように勉強を続けていきます。
2023/9/2の研修も皆で参加予定です!

WelWalk-2000研修の様子

理論

採型

フィッティング

始動

● 研修後の新人さん達の声

- もっと勉強をして先輩方みたいに使いこなせるようになりたいです。
- 最先端リハビリテーションを扱う研修ができて良かったです。今後、患者さんに活用できるように熟達していきます。
- 先輩達に負けないように積極的に活用していきたいです。

WelWalk-2000とは？

従来モデル（ウェルウォークWW-1000）の特長であった運動学習理論にもとづいた様々なリハビリテーション支援機能と臨床現場での使いやすさをさらに向上させました。具体的には、患者様に継続してリハビリテーションに取り組んでいただけるようモチベーション維持を支援するゲーム機能や、異常歩行の改善に役立つ設定変更情報をリアルタイムで提示する機能を新たに搭載しています。患者様の歩行状態の判断や改善策の検討をウェルウォークWW-2000がサポートすることで、療法士の業務負担を軽減しながら患者様により効率的な歩行練習を提供することが可能となりました。

栄養課より

＼ 知ろう！防ごう！食中毒 ／

家庭でできる食中毒予防 家庭で行うHACCP（ハサップ）

厚生労働省がまとめた昨年の食中毒統計を発生場所ごとにみると、1位の飲食店に次ぎ、家庭が2位でした。では、家庭で食中毒を防ぐには、どうしたら良いのでしょうか?そのヒントは、宇宙にありました。

宇宙食って、ロケットの中で、どのように保存しているのだろう？

皆さんは、そんな疑問を感じた事はないでしょうか?
長期間宇宙を旅する時、宇宙飛行士たちの食事はすべて地球で作ってロケットに積んでいきます。狭いロケットの中で、宇宙旅行中に食品の安全性を確保するため編み出されたのが、
HACCP（ハサップ）（危害分析重要管理点）です。

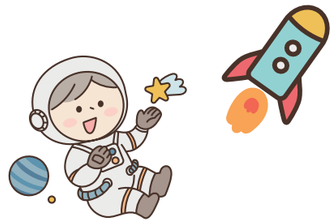

■HACCP（危害分析重要管理点）とは―

原料の入荷から製造、製品の出荷までの一連の工程において、食中毒などの健康被害を引き起こす可能性のある危害要因を科学的根拠に基づいて管理する方法です。

家庭でできる6つのポイント

POINT 1 食品の購入
- 消費期限などの表示チェック!
- 肉・魚はそれぞれ分けて包む（できれば保冷剤などと一緒に）

POINT 2 家庭での保存
- 肉・魚は汁がもれないように包んで保存
- 入れるのは7割程度に
- 冷蔵庫は10℃以下、冷凍庫は-15℃以下に維持

POINT 3 下準備
- 肉・魚を切ったら熱湯消毒
- 肉・魚は生で食べるものから離す
- 野菜もよく洗う
- こまめに手を洗う
- 包丁などの器具、ふきんは洗って消毒

POINT 4 調　理
- 調理を途中で止めたら食品は冷蔵庫へ
- 電子レンジを使うときは均一に加熱されるようにする
- 加熱は中心まで十分に（肉は中心の色が変わるまで）

POINT 5 食　事
- 盛り付けは清潔な器具、食器を使う
- 食事の前に手を洗う
- 長時間室温に放置しない

POINT 6 残った食品
- 早く冷えるように小分けし、冷めたら冷蔵庫へ
- 時間経ち過ぎたりちょっとでも怪しいと思ったら、思い切って捨てる
- 温め直すときは、かきまぜながら十分に加熱する（目安は75℃以上）
- 清潔な器具、容器で保存

家庭での食中毒予防の手段として、HACCPに取り組みましょう！

家庭で行うHACCP

①食材ごとのリスクを把握する

②「食中毒予防の6つのポイント」

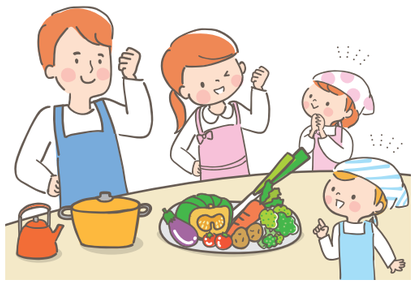

回復期リハ病棟診療統計データ（2023年1月～2023年6月）

退院先割合

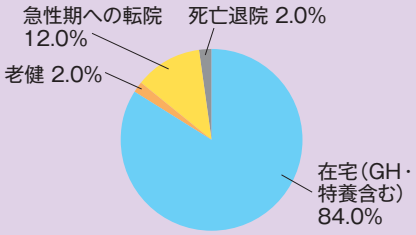

※死亡・急性期への転院を除く在宅復帰率…97.6%

疾患別退院患者割合

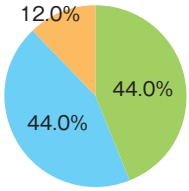

	脳血管疾患、脊髄損傷、頭部外傷、くも膜下出血のシャント術後、脳腫瘍、脳炎、急性脳症、脊髄炎、多発性神経炎、腕神経叢損傷等の発症または手術後、義肢装着訓練を要する状態（高次脳機能障害を伴った重度の脳血管障害、重度の頭髄損傷、頭部外傷を含む多部位外傷の発症又は手術後）
	大腿骨、骨盤、脊髄、股関節又は膝関節、2肢以上の多発骨折
	外科手術又は肺炎等の治療時の安静による廃用症候群
	大腿骨、骨盤、脊髄、股関節又は膝関節の神経、筋又は靭帯損傷

回復期リハビリテーション病棟 退院患者データ

	脳血管系		整形外科系		廃用症候群		全体	
	当院	全国	当院	全国	当院	全国	当院	全国
入院時FIM（平均）	52.3	59.5	44.3	70.7	39.7	56.4	47.4	65.3
退院時FIM（平均）	94.8	83.5	80.6	96.4	104.7	74.7	89.0	89.8
FIM利得（平均）	42.5	24.0	36.3	25.7	65.0	18.2	41.6	24.5
実績指数	60.1	54.1	46.9	44.1	65.0	36.0	54.0	45.3
在院日数	100.9	81.6	61.9	55.0	72.0	54.3	80.0	66.2
在宅復帰率							97.6	77.9

全国データは回復期リハビリテーション病棟の現状と課題に関する調査報告書を引用(一般社団法人回復期リハビリテーション病棟協会2023年2月23日発行)

※実績指数:回復期リハビリテーション病棟における直近の実績指数（平成28年3月4日保医発0304第3号）別添1第 1章第2部第3節A308（12）イに示す方法で算出

回復期リハビリテーション病棟実績

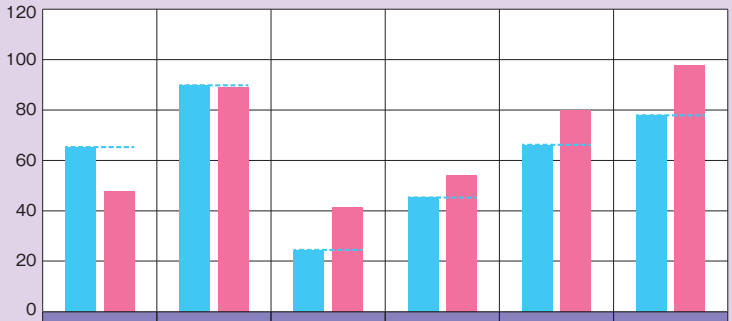

	入院時FIM	退院時FIM	FIM利得	実績指数	在院日数	在宅復帰率
全国平均	65.3	89.8	24.5	45.3	66.2	77.9
2023.1月～2023.6月	47.4	89.0	41.6	54.0	80.0	97.6

※**FIM（機能的自立度評価表）**：実際に行っている日常生活動作の能力を評価したものです。全18項目を介護量に応じて完全自立～全介助までの7段階で評価します。点数が高いほど自立度が高くなります。

※**FIM利得**：日常生活動作能力の改善値を示しています。（退院時FIM－入院時FIM＝FIM利得）

春風だより 2023年 夏号 No.21 発行：医療法人春風会 田上記念病院

医療法人 春風会

田上記念病院

〒890-0033 鹿児島市西別府町1799番地

TEL：**099-282-0051** FAX：**099-282-6600**

地域連携室 TEL：**0120-83-0051** **院長：中村浩一郎**

メールアドレス **info@shunpukai.com**

診療科目

内科，循環器内科，消化器内科，脳神経内科，膠原病内科，心療内科，泌尿器科，リハビリテーション科，歯科

診療時間

午前／**9:00～12:30** 午後／**2:00～5:30**

交通アクセス

●お車でのご来院 鹿児島ICより松元方面へ約5分
鹿児島中央駅より約15分

●バスでのご来院 鹿児島中央駅からご利用の場合：
南国交通バス／鹿児島中央駅東口18番乗り場
【池田高校前】行き、【石谷】行き、【下入佐】行き、
【飯牟礼郵便局】行き、池田高校前バス停下車 徒歩約5分

介護老人保健施設
ナーシングホーム田上苑

〒890-0032
鹿児島市西陵6丁目21-18
TEL：**099-283-0120**
○介護老人保健施設（老人保健施設）
○短期入所療養介護（ショートステイ）
○通所リハビリテーション（デイケア）

介護付有料老人ホーム
クレセール天保山

〒890-0056
鹿児島市下荒田2丁目39-1
TEL：**099-806-0033**

介護支援事業所 はるかぜ

〒890-0056 鹿児島市下荒田2丁目39-1
TEL：**099-812-4305**

グループホーム（認知症対応型共同生活介護／介護予防）
春風会グループ・きららグループ

（提携特養）

特別養護老人ホーム やすらぎの里（社会福祉法人みらい）
〒899-5543 鹿児島県姶良市下名2992
TEL：**0995-65-1641**

特別養護老人ホーム 松恵園（社会福祉法人みらい）
〒890-0033 鹿児島市西別府町1920
TEL：**099-282-7520**

ホームページ **https://tagamikinen-hp.jp/**